

Kurzanleitung für die Anmeldung zu bundesweiten Fortbildungsveranstaltungen

Allgemeine Hinweise:

Damit Sie sich über PH-Online für bundesweite Fortbildungsveranstaltungen die von einer Pädagogischen Hochschule in einem anderen Bundesland durchgeführt werden, müssen folgende Voraussetzungen erfüllt sein:

- Die Schulkenzahl der für die Erteilung des Dienstauftrages zuständigen Schule muss bekannt sein
- **Nur bei LandeslehrerInnen:** Ein Dienstauftrag für die Teilnahme an der Fortbildungsveranstaltung muss vorliegen bzw. die Teilnahme an der Veranstaltung muss mit der Direktion abgeklärt sein.

Schritt 1:

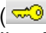
Melden Sie sich in PH-Online an. Rufen Sie dazu die Startseite (https://www.ph-online.ac.at/pht/webnav_ini) von PH-Online auf, klicken rechts oben das Schüsselsymbol () an und geben Ihre Benutzerdaten ein. Bestätigen Sie Ihre Eingabe durch das Betätigen der Schaltfläche . **Für LehrerInnen mit einem Account des Tiroler Schulnetzes besteht auch die Möglichkeit sich über das Portal Tirol anzumelden.**

Schritt 2:

Rufen Sie die Auswahlliste für das Suchmenü durch einen Klick auf die Schaltfläche  und wählen Sie den Punkt „Fortbildungs-Seminar“

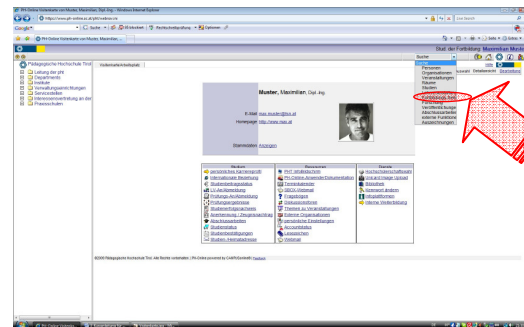

Schritt 3:

Geben Sie in der Suchmaske bei Suchbegriff die Lehrveranstaltungsbezeichnung oder einen Teil der

Lehrveranstaltungsbezeichnung ein. Wählen Sie bei „LV-Kategorie“ durch einen Klick auf die Schaltfläche  den Punkt „Bundesweite Lehrveranstaltungen“. Optional können Sie auch die veranstaltende Pädagogische Hochschule auswählen. Schließen Sie Ihre Eingabe durch einen Klick auf die Schaltfläche ab.

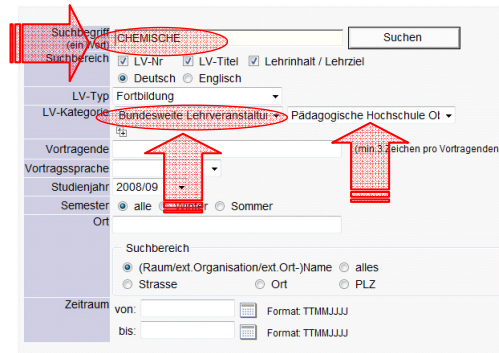

Schritt 4:



Die Suchergebnisse werden angezeigt.

Pädagogische Hochschule Oberösterreich
Treffer: 1

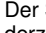
LV-Nr.	Zeit	LV-Titel	Classr	Art	Aem.	PWIDr	Vortragende
124F0819085	08W	Chemische Experimente für die Schule	17 ue	SE			Anton M. Eibl M. (U)

Durch Betätigen der Schaltfläche  erhalten Sie nähere Informationen zum betreffenden Veranstaltungsangebot. Der Spalte Anm. können Sie nähere Informationen über den derzeitigen Anmeldestatus entnehmen. bedeutet, dass eine Anmeldung für Sie nicht möglich ist, da sie an der betreffenden Pädagogischen Hochschule noch nicht immatrikuliert sind. Folgen Sie in diesem Fall den Anweisungen auf bedeutet, dass eine Anmeldung nicht möglich ist, da die Meldefrist bereits abgelaufen ist. Bedeutet, dass Sie sich für die Veranstaltung anmelden können.

Schritt 5:

Um sich anzumelden klicken Sie in der folgenden Übersicht rechts neben dem Veranstaltungstitel auf das Symbol . Wird das Symbol  angezeigt, ist die Veranstaltung nicht buchbar.

Schritt 6:

In der folgenden Maske klicken Sie bitte links neben der entsprechenden Gruppenbezeichnung auf die Schaltfläche .

Schritt 7:

Wählen Sie die für Sie zutreffende Dienstauftragsart aus.

DAV-Name eDAV - elektronische Dienstauftragsverfahren
 sDAV - Dienstauftrag wurde vom Teilnehmer bereits eingeholt
 oDAV/oDKZ - ohne Dienstauftragsverfahren ohne Angabe der Dienststellenkennzahl

Hinweise:

- **BundeslehrerInnen** müssen die Option „eDAV - elektronisches Dienstauftragsverfahren“ auswählen
- **LandeslehrerInnen** müssen die Option „sDAV - Dienstauftrag wurde bereits vom Teilnehmer eingeholt“ auswählen.

Schritt 8:

Über die Schaltfläche kommen Sie zur Schulsuche. Geben Sie in das Feld Suchbegriff die Schulkenzahl oder die Bezeichnung jener Schule ein, die für die Erteilung des Dienstauftrages zuständig ist und betätigen Sie die Schaltfläche . Wählen aus dem Suchergebnis die richtige Schule durch das Anklicken der Checkbox .

Schritt 9:

Bestätigen Sie Ihre Anmeldedaten durch das Betätigen der Schaltfläche .

DAV-Name eDAV - elektronische Dienstauftragsverfahren
 sDAV - Dienstauftrag wurde vom Teilnehmer bereits eingeholt
 oDAV/oDKZ - ohne Dienstauftragsverfahren ohne Angabe der Dienststellenkennzahl

Dienststelle Name:

Schritt 10:

Bestätigen Sie die Inhalte der folgenden Fenster durch die Betätigung der Schaltfläche .

Schritt 11:

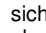
Die Lehrveranstaltungsübersicht wird angezeigt. Sie können sich durch das Betätigen des Symbols  von PH-Online abmelden oder sich beginnend bei **Schritt 3** zu weiteren Lehrveranstaltungen anmelden.

Bei Fragen und Problemen wenden Sie sich bitte an

ph-online@ph-tirol.ac.at